

# 団体のご案内

必ずお読みください。

---

## 新大阪ユースホステル

<https://osaka-yha.or.jp/shin-osaka/>

〒533-0033 大阪市東淀川区東中島1-13-13 10階

TEL 06-6370-5427 FAX 06-6370-5428

MAIL [shin-osaka@osaka-yha.or.jp](mailto:shin-osaka@osaka-yha.or.jp)



# ～ご宿泊にあたって～

## ご案内と注意事項

- 客室は男女別となりますので、部屋割の際はお気を付けください。※家族利用は除く。
- 基本的にセルフサービスとなります。ベッドメイク・配膳などご協力をお願いします。
- 客室内は、飲食禁止となっております。飲食は、食堂をご利用ください。
- 宿泊代金には、アメニティ（バスタオル・フェイスタオル・歯ブラシなど）は含まれておりません。
- 大浴場には「ボディソープ・シャンプー・コンディショナー」を備え付けております。
- ゴミの分別にご協力をお願いします。
- 正確な料金の案内には、「大人・小人」の区別を正しくお教えいただく必要があります。

# ～フロアマップ～

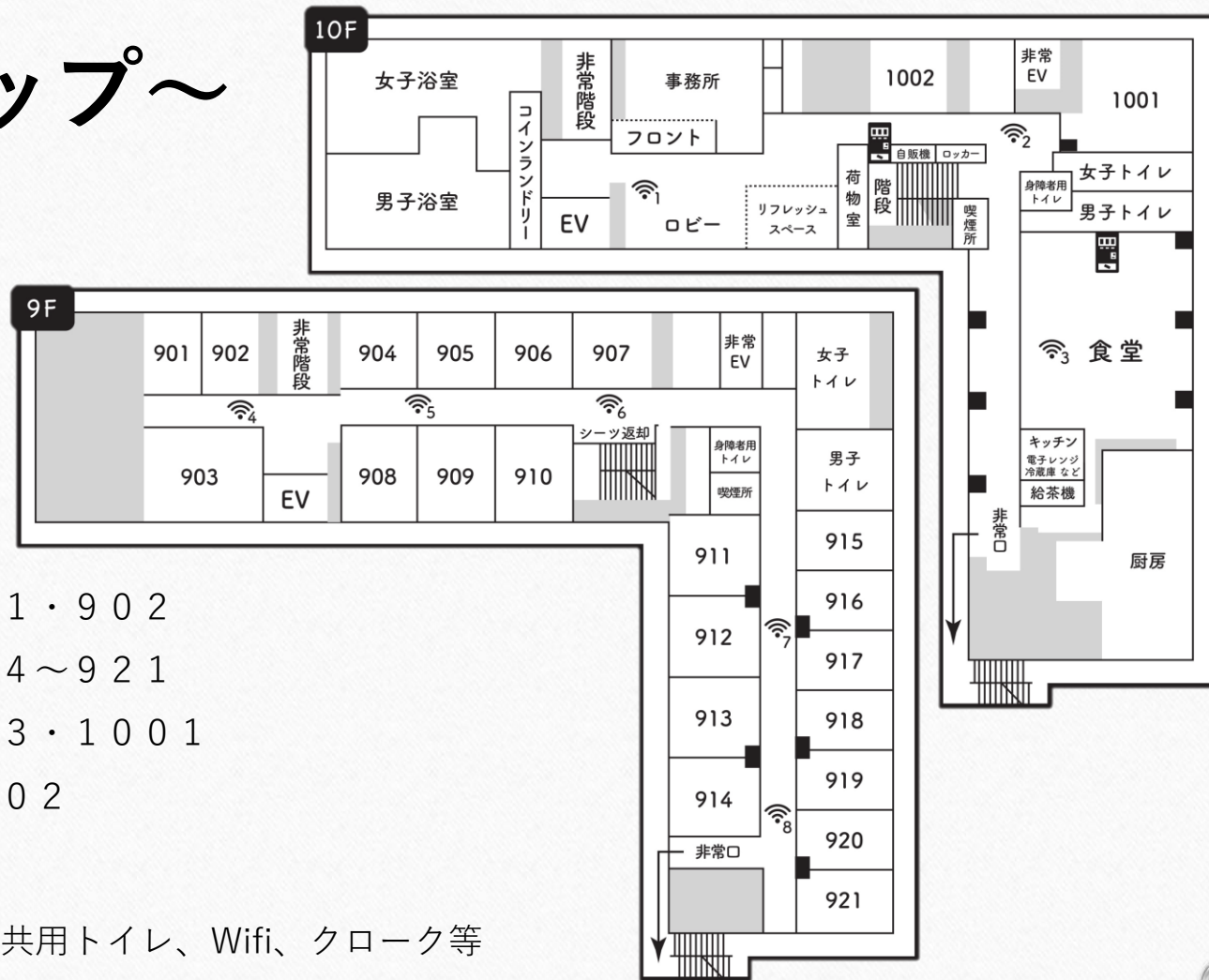

## 客室

ツインルーム 901・902

ドミトリールーム 904～921

和室 903・1001

ユニバーサルルーム 1002

## 館内施設

フロント、大浴場、食堂、共用トイレ、Wifi、クローク等

# ～営業時間・売店ついて～

## 営業時間・スケジュール

フロント	06:00 ～ 24:00
チェックイン	16:00 ～ 23:00
チェックアウト	05:45 ～ 10:00
消 灯	23:00
門 限	24:00
入浴時間	16:00 ～ 24:00 06:00 ～ 09:00

## 売店のご案内

バスタオル (レンタル)	200円
フェイスタオル (レンタル)	100円
浴 衣 (レンタル)	300円
歯ブラシ	100円
洗濯洗剤	50円

# ～予約金とお支払いについて～

## 予約金について

2か月前までに「予約金」のお支払いをお願い致します。

1名様1泊につき、1,000円が予約金となります。

例) 30名×3泊の場合は、90,000円となります。

## お支払について

チェックインの際に、予約金を差し引いた代金が精算金額となります。

現金・クレジットカード・PayPay・d払い・auPAYがご利用頂けます。

※事前・事後精算をご希望の際は、ご相談ください。

**お振込の際のお願い** 振込名義は「**宿泊日+団体名**」をお願いします。例) 「0813シンオオサカユースホテル」

金融機関名 三菱UFJ銀行

支店名 新大阪支店 (882)

口座番号 普通預金 3642887

口座名義 ザイ) オオサカユースホテルキョウカイ シンオオサカユースホテル  
公益財団法人 大阪ユースホテル協会 新大阪ユースホテル  
会長 平岡 龍人

# ～キャンセル料について～

**人数変更・キャンセルの際はお早めにご連絡をお願い致します。**

- 人数の減員や取消の際は、キャンセル料が発生します。
- 宿泊はご利用日の30日前、お食事は6日前からキャンセル料が発生致します。
- キャンセル料は、宿泊料と一緒にご請求となります。

基準日：宿泊日	30日～15日	14日～7日	6日～2日	前日	当日
宿泊代金	10%	20%	30%	50%	100%
食事代金	-	-	30%	50%	100%

# ～提出物のお願い～

## 以下の書類をご提出お願いいたします。

- **宿泊者名簿** 書式は問いません。氏名・住所・年齢・性別を記載ください。
- **スケジュール表** チェックイン・アウト時間、食事時間など記載ください。
- **アレルギー調査票** 提出期限：20日前まで

※提出がない場合、アレルギーの対応が出来かねますのでご了承ください。

書類は <https://osaka-yha.or.jp/shin-osaka/home/10over/>

から**ダウンロード**してください。

# ～食事の提供について～

## 提供方法・アレルギー・きざみ食について

- 当館は、セルフサービスとなります。
- お客様での配膳となりますので、配膳時間を考慮し、食事時間をお決めください。
- 食事時間は、団体様同士の調整となりますので、ご希望に添えない場合がございます。
- アレルギー、きざみ食がある場合は、必ず「アレルギー調査票（p.11）」を提出ください。

⇒WEBフォームからでも提出可能です。 <https://forms.gle/Y9ZtPQtpA7d2KZUa9>

※内容によっては対応できない場合がございます。

※提出がない場合、アレルギーの対応が出来かねますのでご了承ください。





# ～食事の提供について～

## ボリュームアップについて

- 食事のボリュームアップも承っております。
- 通常のお米の量は、ひとり1合分での提供となります。
- 定食スタイルでの提供となります。

品名	量	料金
ごはん（白米）	+1合ごと	+100円
おかず	+1品ごと	+100円
汁物	お替り自由	+50円



夕食イメージ



朝食イメージ

# ～スケジュール表について～

## スケジュール表のご提出をお願い致します。

- 別紙（p.10）をご記入の上、ご利用日の1ヶ月前を目安にご提出ください。
- スケジュール表の様式については、各団体で作成しているものでも結構です。
- チェックイン時に館内説明（オリエンテーション）を行います。（5分程度）

<以下の情報は、最低限ご記載ください。>

- チェックイン時間、チェックアウト時間、オリエンテーションの時間
- 朝食時間、昼食時間、夕食時間

# ～新大阪駅からのアクセス～

## 最寄駅：JR新大阪駅

①JR新大阪駅の**東出口の改札**を出て、左へ進むと**東口**があります。

(※地下鉄をご利用の方：地下鉄 新大阪駅の中改札を出て、JR方向へ進み、JR新大阪駅の東口に出てください。)

②**東口**の階段を降り、目の前の信号（横断歩道）を渡り、左に進んでください。

④一つ目の角を右に曲がり、そのまま200mほど直進すると、左手にKOKOPLAZAが見えます。

⑤KOKOPLAZAの外部エレベーターで、10階へお上がりください。

# ～駐車場のご案内～

## 小型・マイクロバスの場合

駐車料金 **※事前予約制 1日1台まで**  
**6,000円 / 1泊2日**

※併設しているの駐車場への駐車となります。  
駐車券はフロントへ提出ください。

## 大型・中型バスの場合

当館には大型・中型バスの駐車場はありません。

「JR新大阪駅前バス駐車場」をご利用ください。  
オンライン予約

<https://jrbusparkingyoyaku.jp/>

乗降は、新大阪ユースホテル前にて可能です。バス停留所を避けて停車ください。

# ～駐車場のご案内～

## 自家用車の場合

併設しているタイムズ「大阪市立青少年センター」の駐車場をご利用下さい。（予約不可）  
満車の場合は、お近くのコインパーキングをご利用ください。

時間帯	時間区分	金額	備考
00:00 ～ 24:00	30分毎	200円	24時間限度額 1,800円
08:30 ～ 19:30	最大	1,200円	
19:30 ～ 08:30	最大	600円	

ユースホステル宿泊利用の方は、一度の利用につき駐車料金が1,500円を超える場合、割引があります。

## ～最寄りの関係機関リスト～

各機関	住所	電話番号
東淀川警察署	〒533-0014 大阪市東淀川区豊新1-6-18	06-6325-1234
東淀川消防署	〒533-0014 大阪市東淀川区豊新2-1-4	06-4809-9882
東淀川保健所	〒533-0022 大阪市東淀川区菅原4-4-27	06-6320-0119
淀川キリスト教病院	〒533-0024 大阪市東淀川区柴島1-7-50	0120-364-489
医誠会病院	〒533-0022 大阪市東淀川区菅原6-2-25	06-6326-1121

# 避難経路

## Evacuation Route



Shin-Osaka Youth Hostel  
新大阪ユースホテル

※非常の際はスタッフの誘導に従い、速やかに避難してください。  
Please take refuge immediately in a emergency.



非常口  
Emergency Exit



消火器  
Fire Extinguisher



避難経路  
Evacuation Route

非常階段で1階まで降りられます。  
Use the emergency stairs to the 1st floor

非常階段で1階まで降りられます。  
Use the emergency stairs to the 1st floor

9F

10F

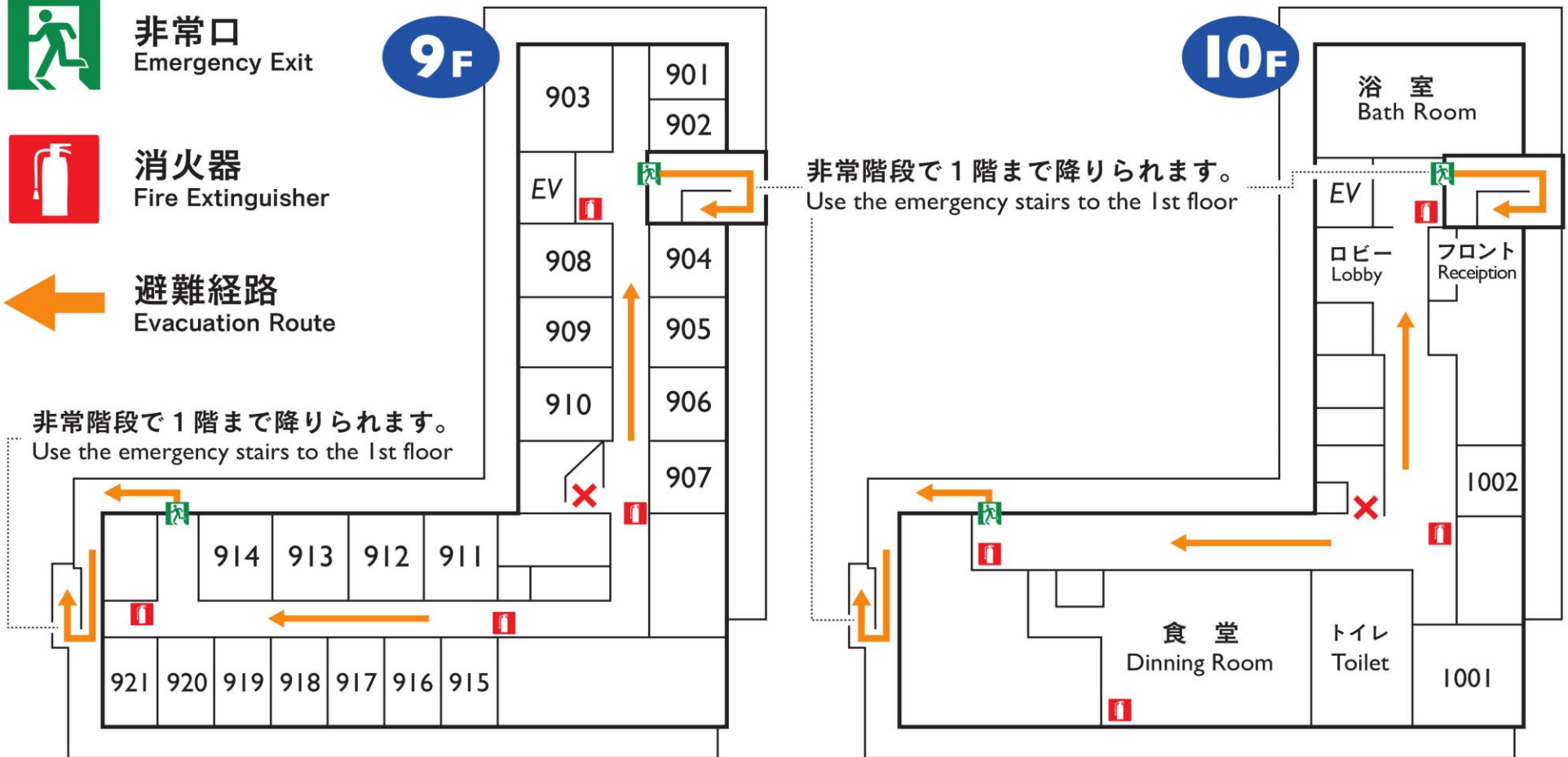

<https://osaka-yha.or.jp/shin-osaka/>

# お問い合わせ

---

## 新大阪ユースホステル

〒533-0033 大阪市東淀川区東中島1-13-13 10階

TEL 06-6370-5427      FAX 06-6370-5428

MAIL shin-osaka@osaka-yha.or.jp